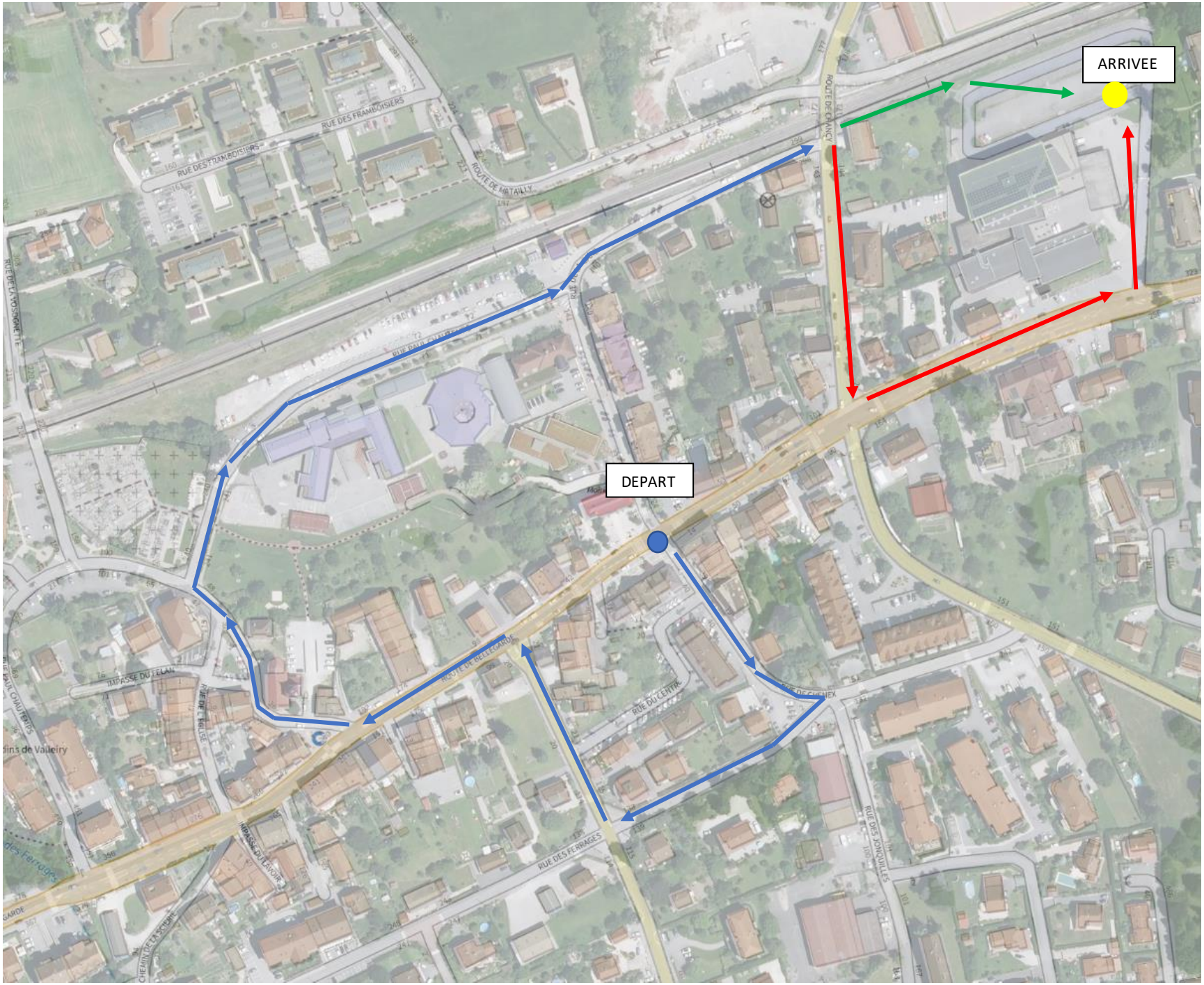

Les enfants et le char empruntent le chemin en bleu. Le char emprunte ensuite le chemin rouge et les enfants le vert.